

# 2010중앙영광교회 신천집사 수련대회

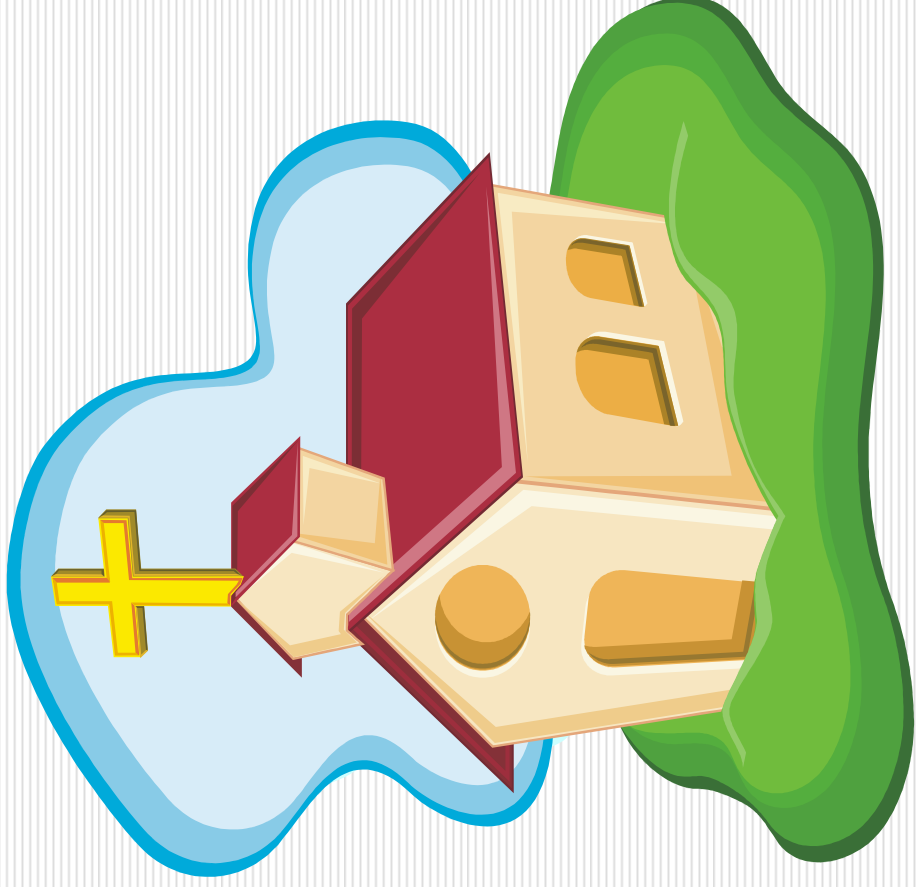

- ◆ 일 시: 2010년 7월 4일~5일(1박2일)
- ◆ 장 소: 리프레시 센터



기독교 중앙영광교회  
대한기독교회

# 참가자 명단 & 조직

\* 총 인원 : 26명(어린이 6명 포함)

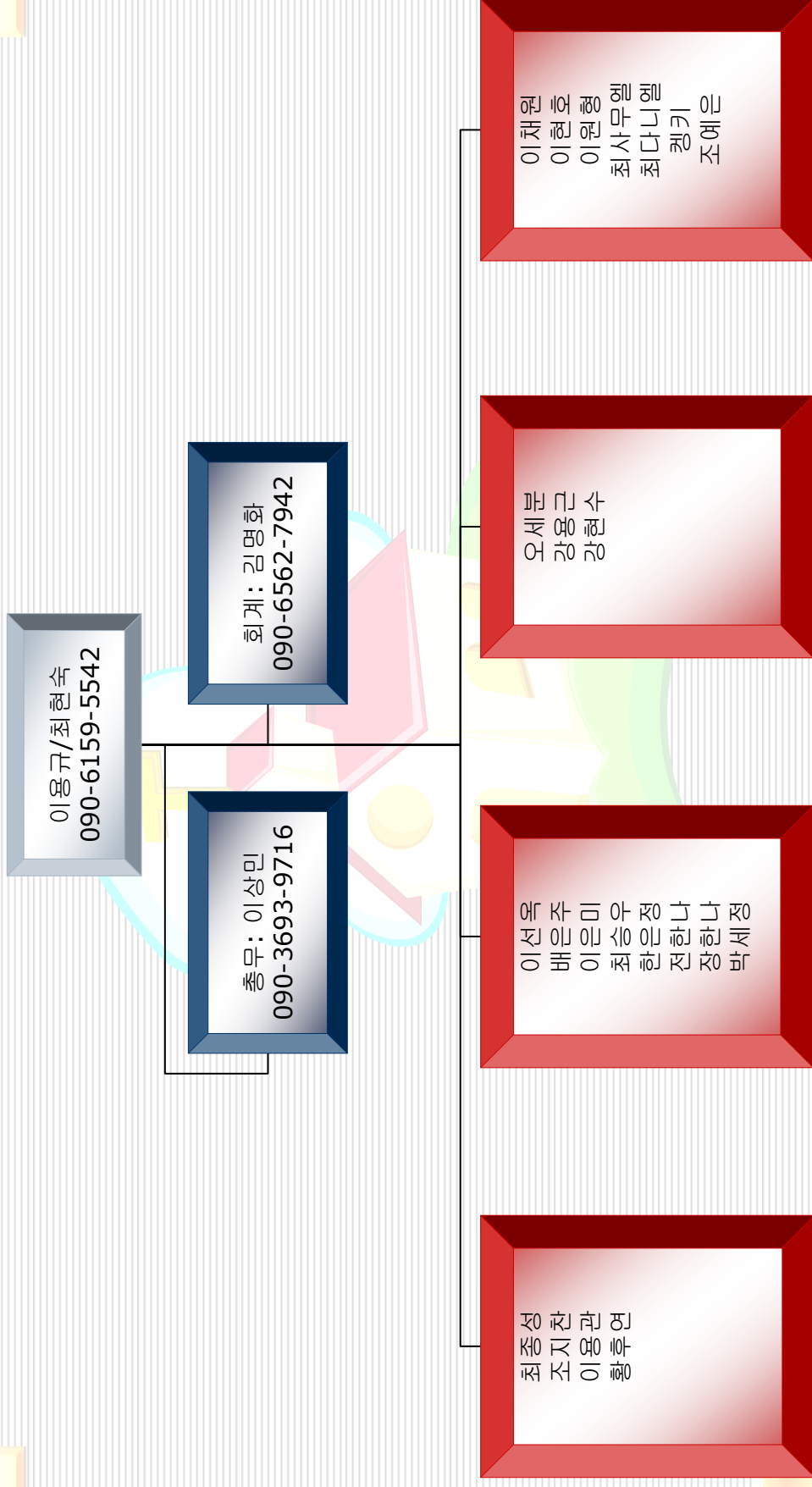

# 이동 차량 탑승자 표 (담당: 총무)

\* 기본적으로 편성(편도, 양복)은 변경이 없습니다.

차량	운전자	탑승자	탑승인원수	탑재 짐
1호 차 (교회 차량)	이용규	최현수*출발필도	갈때: 9명 올때: 10명	개인 짐 요리재료 과일/간식
		최종성		
		이용관		
		최사무엘(어린이)		
2호 차 (조지찬 차량)	조지찬	박세정	7명	개인 짐 음료수 간식재료
		황후연		
		이현호(어린이)		
		조예은(어린이)		
3호 차 (강용근 차량)	강용근	강현수	3명	개인 짐 음료수
		오세분		
4호 차 (이상민 차량)	이상민	한은정	6명	개인 짐 음료수 바비큐 장비
		이원형(어린이)		
		장한나		
		김명화		

# 경비 예산 견적 (담당: 회계)

단위: 원

수입 내역	지출 예상 내역			
회비 = 13명X4,000 (목사님 부부, 장로님, 보육선생님, 애기를 제외)	5,2000	식사 관련	저녁(온천식당)	12,000
			아침(일회용식기 포함)	10,000
			점심(삼겹살, 상추, 고추, 오이,쌈장, 김치,음료수,마늘,소금,후추,참기름)	20,000
지원비	60,000	바 배 쿨 장비 (술,번개탄,석쇠,착화 제,집게,알루미늄 호일)		5,000
-	-	온천 비		13,000
-	-	간식비(수박2통, 음료수, 고구마,라면)		10,000
-	-	가솔린 비+통행료(4대분 지원금)		12,000
-	-	현금		30,000
합계	112,000	합계		112,000



기독교중앙영광교회  
대한감리회

# 준비물 (담당:각 담당자)

준비물	갯수	담당
강대상 문구, 압정	1	회계
프로그램 진행서	20장	총무
성경, 찬송가, 필기도구, 기도제목, <b>그 청년 바보의사 책 감상문, 각자 신앙간증(5분)</b>	-	각자
식사(아침, 점심)요리 재료 (삼겹살, 상추, 고추, 오이,쌈장,김치,음료수,마늘,소금,후추,참기름)	-	여 집사님들
간식(과일-수박,과자,음료수)	-	여 집사님들
1회 용품(젓가락,접시,컵,숟가락,포크,국그릇)	100개씩	여 집사님들
바비큐 장비 (숯, 번개탄, 석쇠, 착화 제, 집게, 알루미늄 호일)	-	총무

# 주요행사 일정표1 (7월4일) (각 진행자)

시간	행사	인도자	의뢰 숙지 사항
12:30	교회출발->이동 방 배정, 짐 정리 강대상 문구 붙이기	차량운전자 목사님 남 집사님들	-배정 차 운전자 확인 요. -가족 별, 그룹 별 방 배정.
15:00	개회예배 & 세미나	목사님	- 성경, 찬송 지참할 것.
16:00	그 청년 바보의사 감상문	목사님	-각자의 감상문 발표
17:30	운천장으로 이동 -온천, 식사 -교제: 위선의 옷 벗기 (내 몸의 약함을 아시는 주)	차량운전자 & 목사님	-회계는 식사비 준비.
20:30	장로님과 함께 & 합심기도회	장로님	-미리 남 집사님들:캠프파이어 목재 준비. -여 집사님들: 간식 준비.
22:00	주님과 함께 안식	각자	-방 확인 요.



# 주요행사 일정표2 (7월5일) (각 진행자)

시간	행사	인도자
06:00	-기상 -속 별Q.T	목사님
06:30	-전체모임 & 나눔과 결단 & 향아리 기도	목사님
08:30	-아침식사	여 집사님들
09:00	-파트너와 함께 산책 (부부심계명/룩펠러 어머니 교훈)	목사님
10:00	-체험 삶의 현장 (리프레시 센터를 전국같이)	목사님
11:30	-청소 및 짐 정리	각자
12:00	-바 베 큐 파티	남집사님, 여 집사님
13:30	-즐거운 간증시간 & 피그말리온 미팅	목사님
16:00	-집으로 출발	각자

# 룩펠러 어머니의 교훈

1. 하나님을 친아버지 이상으로 섬겨라.  
친아버지보다 더 중요한 공급자는 바로 하나님이시다.
2. 목사님을 하나님 다음으로 섬겨라.  
목사님과 좋은 관계 속에서 하나님의 말씀을 듣고 따르는 것이 축복된 길이다.
3. 주일예배는 본 교회에서 드려라.  
하나님의 자녀로서 교회에 충성해야 한다.
4. 십일조는 하나님의 것이므로 먼저 구별한 후 나머지를 사용해야 한다.
5. 아무도 원수로 만들지 말라.  
다른 사람들과의 관계가 좋지 않으면 일마다 장애요소가 될 수 있기 때문이다.
6. 아침에 목표를 세우고 기도하라.  
오늘 해야 할 일을 하나님께 맡기며 모든 일에 함께 하여 주실 것을 온전히 믿는 기도가 필요하다.
7. 잠자리에 들기 전 하루를 반성하고 기도하라.  
빨리 회개하여 죄로 인한 어려움과 고통을 피할 수 있어야 한다.
8. 아침에는 꼭 하나님의 말씀을 읽어라.
9. 남을 도울 수 있으면 힘껏 도우라.  
그리고 도와준 일에 대해 절대로 나팔을 불면 안 된다.
10. 예배 시간에 항상 앞에 앉으라.  
예배 드리고 말씀 듣는 일에 누구보다도 앞장서서 하려는 노력이 필요하다.





# 아내 심계명

1. 자신과 가정을 아름답게 꾸밀 줄 아는 재치와 근면성을 기르라.
2. 음식 준비에 신경을 쓰고 남편의 식성에 유의하라.
3. 혼자서만 말하지 말고 남편에게 말할 기회를 주라.
4. 다른 사람들 앞에서 남편의 결점과 지나친 자량을 하지 말라.
5. 남편에게 따질 말이 있을 때 남편의 기분상태를 참작하라.
6. 남편 홀로 휴식이 필요하다는 것을 알라.
7. 중요한 가정 일을 결정할 때는 남편의 뜻에 따르도록 하라.
8. 남편의 수입에 맞추어 알뜰한 살림을 하라.
9. 모든 일에 참을성을 가지라.
10. 하루에 두 번 이상 남편의 장점을 발견하여 말해 줌으로써 남편이 긍지를 갖게 하라.



# 남편 심계명

1. 결혼 전과 신혼 초에 보였던 관심과 사랑을 변치말라.
2. 결혼 기념일과 아내의 생일을 잊지말라.
3. 평소의 아내의 옷차림과 외모에 관심을 가지라.
4. 아내가 만든 음식에 말이나 행동으로 감사를 표시하라.
5. 모든 일을 아내와 의논하고 결정하는 습관을 기르라.
6. 아내에게 상처를 주는 농담이나 행동을 삼가라.
7. 가정의 불화가 있을 때 아내에게 한 걸음을 양보하라.
8. 가정의 경제는 아내에게 일임하여 아내가 보람을 갖게 하라.
9. 아내의 개성과 취미를 존중하고 키워주도록 하라.
10. 하루에 두 번 이상 아내의 장점을 발견하여 즉시 일러줌으로써 아내에게 기쁨을 주는 습관을 기르라.



# 오를 나

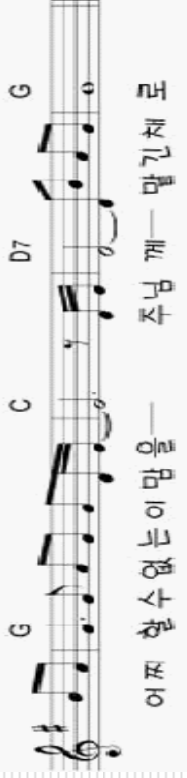

기독교 음악영광교회  
대한감리회

# 나 같은 죄인까지도

1. 나 같은 죄인까지도  
 2. 목마른 그릇은  
 3. 질주하고

찾아내주신  
 아와물계하  
 찾시께  
 도여도  
 지하몸  
 까갈이  
 인스은  
 같은죄사  
 마른그  
 질

간 메 주  
 곡한음영  
 성혼나  
 어을해  
 이트쓰음  
 못말주  
 음금해하  
 마갈일  
 은다다  
 니니소

피진영  
 홀리광  
 러의성  
 주성주  
 신평님  
 그오오  
 사서실  
 랑서배  
 감인부  
 당도고  
 못주만  
 하시으  
 여고나

상샘현  
 하같이  
 신이복  
 주속입  
 님고  
 그그주  
 열말님  
 굴쓰음  
 우넘회  
 러치계하  
 니소소  
 다서서

나 같은 죄인까지도

민음과 화신



기독교  
대한감리회  
중앙영광교회